

# Chapa curva para poste

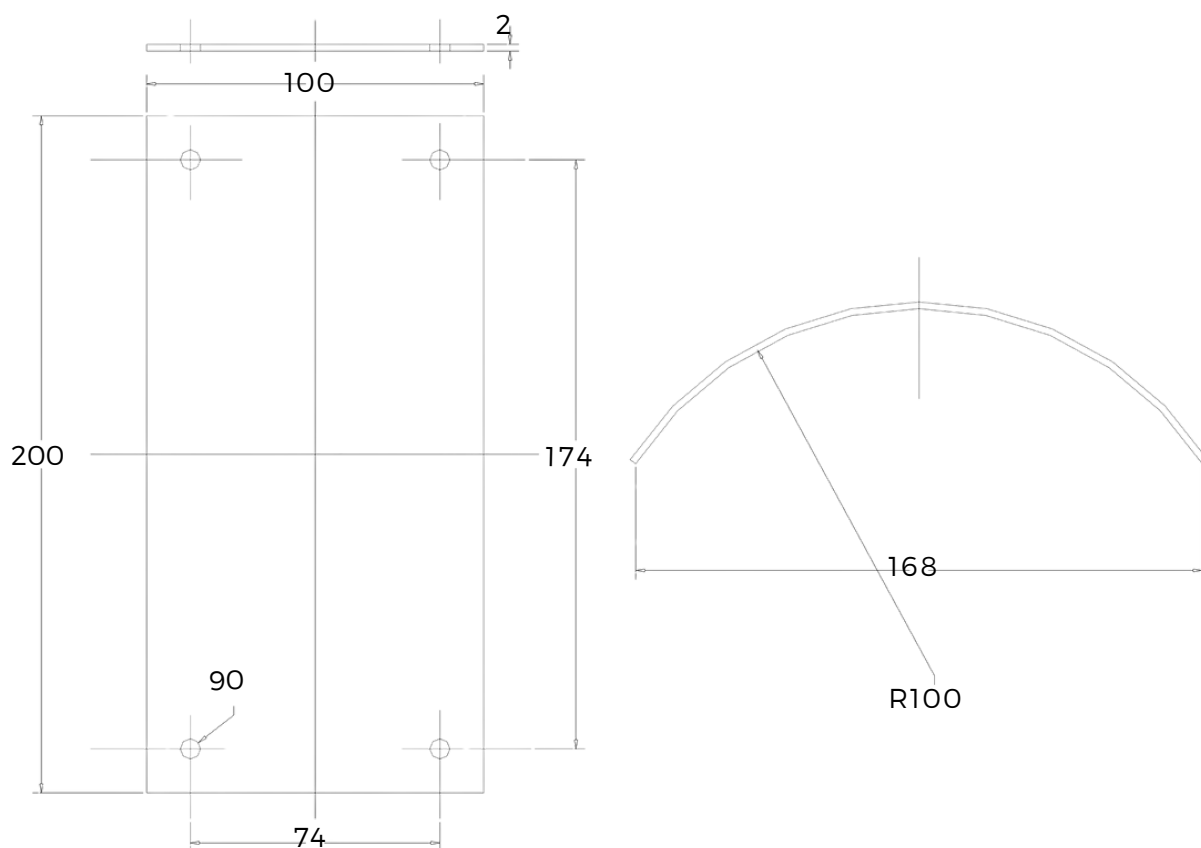

## Descripcion general

Se utilizará para proteger las cúspides de los postes de madera cuando se use el método de envoltura para la colocación de las riendas y/o cables de suspensión, tendran superficies lisas, libre de asperezas y de cualquier otro defecto.

El material usado para la fabricación será chapa de acero cincado, según la Norma IRAM 523, grado E.

Medidas: 20 m x 10 m

Espesor: 1,8 mm